

# Eläköön luovuus hoivassa!

21.4.2026

Hoivakulttuuri muutoksessa  
päätöswebinaari, Lappia

**Hoiva** on kehityksellinen prosessi, joka biologisesta perustastaan riippumatta opitaan ja harjoitellaan osana henkilökohtaista kasvua, sosiaalista kulttuuria ja herkkyksiemme ja kykyjemme kypsymistä.



Ihmispotentiaalin korkein ilmentymä



Kuva: T. Semi

GeroArtist Taina Semi

[www.geroartist.fi](http://www.geroartist.fi)

tekstit ja kuvat copyright Taina Semi

## Uudistusmielisyys kannustaja



Näkökulmien  
avartaja

Rakenteiden  
rakentaja

Elinikäinen opiskelija

Vaikuttaja

Luova  
hupsuttelija

Ajatusten  
haastaja

Taina Semi, yrittäjä, perushoitaja, ekspressiivisen taideilmaisun ohjaaja, Sote-kulttuurikehittäjä, muistityön fasilitaattori ja tietokirjailija

Olen työskennellyt 44 vuotta luovan vanhus- ja muistityön parissa tekijänä, kehittäjänä, josta 32 vuotta yrittäjänä.

- **Ensimmäinen** urani perushoitajana vanhustyössä kunnallisella sektorilla
- **Toinen urani** kulttuuri- ja kuntoutuslähtöinen hoivakodin perustaminen 1994 ja 2004 . Erityisosaamisena muistisairaiden ihmisten asumisen, elämisen laadun kehittäminen
- **Kolmas urani** pitää sisällään ihmislähtöisen kulttuurinmuutos fasilitoinnin ja valmentamisen Sote-alan ammattilaisille Suomessa ja Virossa.
- **Taidelähtöiset hankkeet** taideohjaajana.
- **Materiaalin tuottaminen**-tietokirjat, blogit, lte-taide
- Olen myös Ellan & Linnean **mummi**.



## Mitä tapahtuu kun luovuus ja hoiva yhdistetään?

- Rikkoo perinteisen vastakkainasettelun
- Haastaa hoitamisen mallin
- Muuttaa hoivan merkityksen
- Demokratisoi luovuuden
- Yhdistää kaksi erillistä maailmaa

# Hoiva yrittäjänä

Kaksi ihmislähtöistä hoivakotia



1994–2006

*Opri ja Oleksi koti*

Ihmislähtöistä hoivaa, jossa ihminen on aina keskiössä.



2004–2006

*Villa Lyhde Oy*

Dementiatointakeskus, jossa arki on turvallista, merkityksellistä ja inhimillistä.



DEMENTIATOIMINTAKESKUKSEN KODIT

*pitivät sisällään*



KUNTOUTTAVAN  
PÄIVÄTOIMINNAN



KUNTOUTTAVAN  
LYHYTAIKAISHOIDON



TEHOSTETUN  
ASUMISPALVELUN



KOULUTUSTOIMINNAN

## PROFIILIT

*Ihmistä  
varten.  
Elämää  
varten.*



**KULTTUURI**

Kulttuuri luo yhteyttä,  
merkitystä ja osallisuutta.



**TAIDE**

Taide vahvistaa hyvinvointia  
ja ilmaisua.



**LIIKUNTA**

Liike tukee toimintakykyä  
ja elämänlaatua.



**KUNTOUTUS**

Kuntoutus vahvistaa  
voimavaroja ja arjen sujuvuutta.

*Ihmislähtöistä  
hoivaa, taidetta,  
liikettä ja kuntoutusta –  
elämän jokaiseen  
päivään.*



Arvot ohjaavat. Ihminen inspiroi. Yhdessä enemmän.

### Kitwoodin yhtälö

*Jokaisen ihmisen  
hoito ja tuki  
hänen omasta  
terveyden ja  
sairauden  
kokemuksesta*

Elämäntarina, elämäntapa,  
tarpeet, mieltymykset, toiveet,  
persoonallisuus, nykyinen  
terveydentila, kognitiivinen  
toimintakyky ja tuen tarve,  
nykyinen sosiaalinen verkosto

### Psykologiset perustarpeet

*Kohtaa  
ihmisen psykologiset  
tarpeet*

Identiteetti,  
lohtu,  
kiintymys,  
mukaanottaminen,  
mielekäs tekeminen,  
rakkaus

### Keho, mieli ja henki

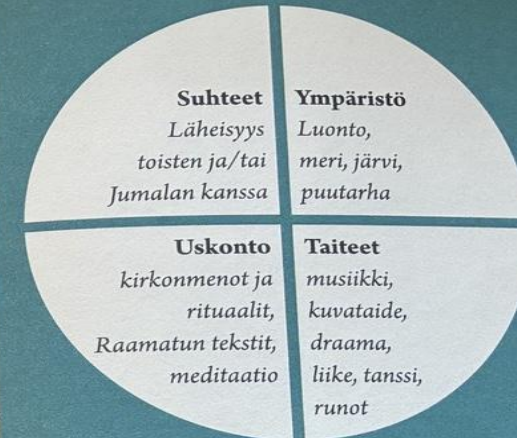

(McKinleyn 2010 mukaan )

Tapa vastata  
henkisiin ja hengellisiin  
tarpeisiin

*Ihmislähtöinen elämäntapa*

# Ihmislähtöinen johtaminen

Ihmislähtöisyys – ylevä päämäärä, pitkä matka

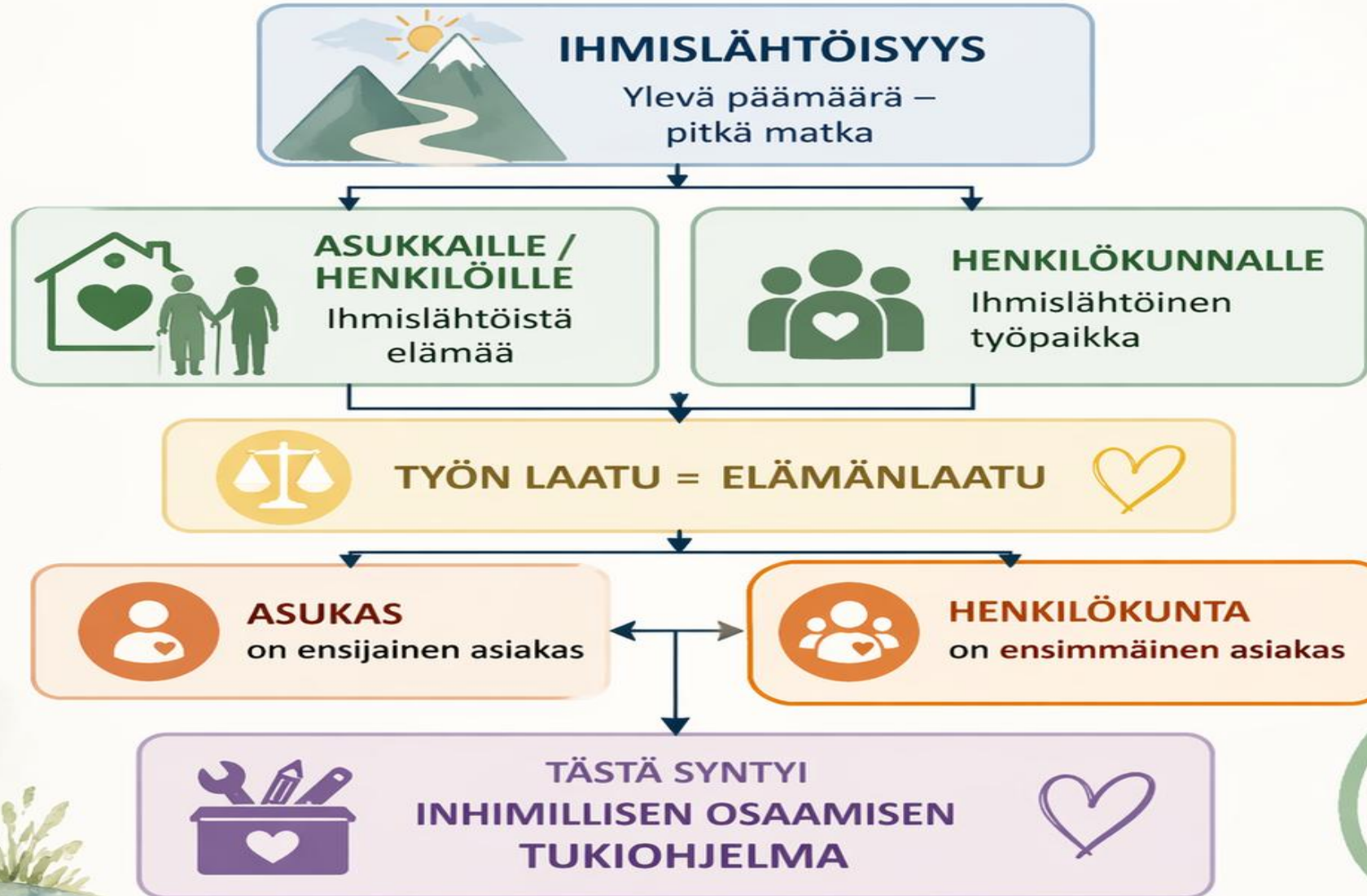

*Ihminen  
kohdattuna,  
arvostettuna  
ja tuettuna.  
Siitä hyvä arki  
syntyy.*



# “Elämä jatkuu” – mitä ihminen toivoo?

Muistisairaiden ihmisten ääni ohjaamassa toimintaamme



Haluan säilyttää  
omat harrastukset  
ja verkostot

Toivon tasapainoa  
selkeiden rutiinien  
ja joustavuuden  
välillä



*Saan olla  
aidosti oman  
elämäni  
keskiössä*



Toivon, että  
keskitytään  
siihen, mitä  
osaan tehdä

Toivon toimivaa  
vastuuhenkilö-  
käytäntöä



Haluan, että elämäni  
jatkuu – omannäköisenä



Ymmärrys.  
Kohtaaminen.  
Mahdollistaminen.  
Elämä jatkuu.



*Ihminen ei ole diagnoosinsa.  
Hänellä on historia, toiveita  
ja oikeus elää omannäköistään  
elämää – joka päivä.*



# Mikä on tärkeää läheisille?

---

- Hoidon -ja elämänlaatu
- Aktiviteetit
- Suhteet ja kommunikointi henkilökunnan kanssa
- Läheisten tunteet otetaan huomioon



# Ihmislähtöinen SOTE-kulttuurin valmentaja

*Mahdollistan muutosta tavassa kohdata ihminen*



**FASILITOIN**  
kulttuurinmuutosta  
arjessa.



**VAHVISTAN**  
ammattilaisten  
kykyä kohdata,  
ei vain hoitaa.



**TUON LUOVAT JA  
TAIDELÄHTÖISET**  
menetelmät osaksi  
hoitotyötä.



**RAKENNAN SILTOJA**  
hoivan, taiteen  
ja ihmisen  
kokemuksen välille.

**TYÖSKENTELEN YHDESSÄ:**



**HOITAJIEN**



**ESIHENKILÖIDEN**



**TAITEILIJOIDEN**



**ORGANISAATIOIDEN**



*Kulttuurinmuutos tapahtuu arjen kohtaamisissa. ♥*



**Kulttuurihyvinvointi:** luovuutta sekä empatiaa kehittävät taidelähtöiset työpajat hoivakodin henkilökunnalle. Muistisairauden ja ihmislähtöisen hoidon tutkiminen taidepohjaisten menetelmien avulla

**”Hoitotyö on kaunotaiteista kaunein”** Florence Nightingale

Kuvaaja kaverit-  
valokuvaprojekti  
nuoret ja  
muistisairaat  
ihmiset

Minä pidän ihmisistä  
draama- työpajat

Varjoja paratiisissa  
taidelähtöiset  
työpajat, Itä-  
Suomen yliopisto

Toiveet ja unelmat garden-  
partyt

The lautasliina- projekti

Omakuvamonologi- menetelmä  
työpajat henkilökunnalle ja läheisille

Minä muistisairaana -  
kirjoitustyöpaja  
hoitajille.

Valokuva työpaja-  
omahoitaja ja  
muistisairas yhdessä.

Kirjeitä muistisairaudelle-  
menetelmä



Henkilökunnan omakuvatyöpaja  
ekspressiivisen taiteen keinoin

# Neljäs ratkaisu yrittäjänä: tietokirjojen, blogien, artikkeleiden ja muun materiaalin tuottaminen



Omaishoitajaliitto

2022

Identiteetti, lohtu ja

kiintymys

Sanataidetta ja

kielivoimistelua

Ilottelua aisteille

Taidekokeiluja

Musiikin kieli

Luova liike ja tanssi

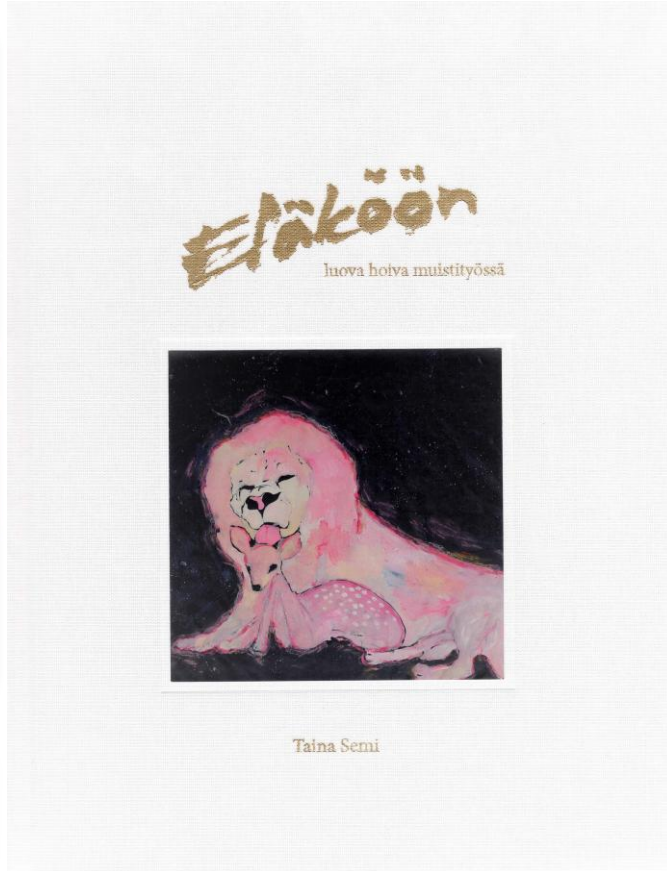

Tietokirja:  
Eläköön luova  
muistityössä 2021

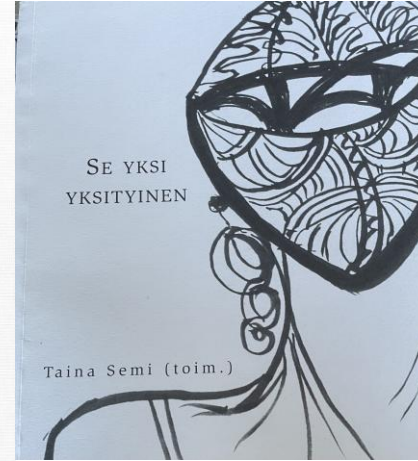

Mieleen tatuoitu minuis-  
ihmislähtöinen elämäntapa  
muistityössä 2015



Yötaivaan toivo-  
tilasta  
kokemukseen-  
muistiystävällinen  
ympäristö 2016

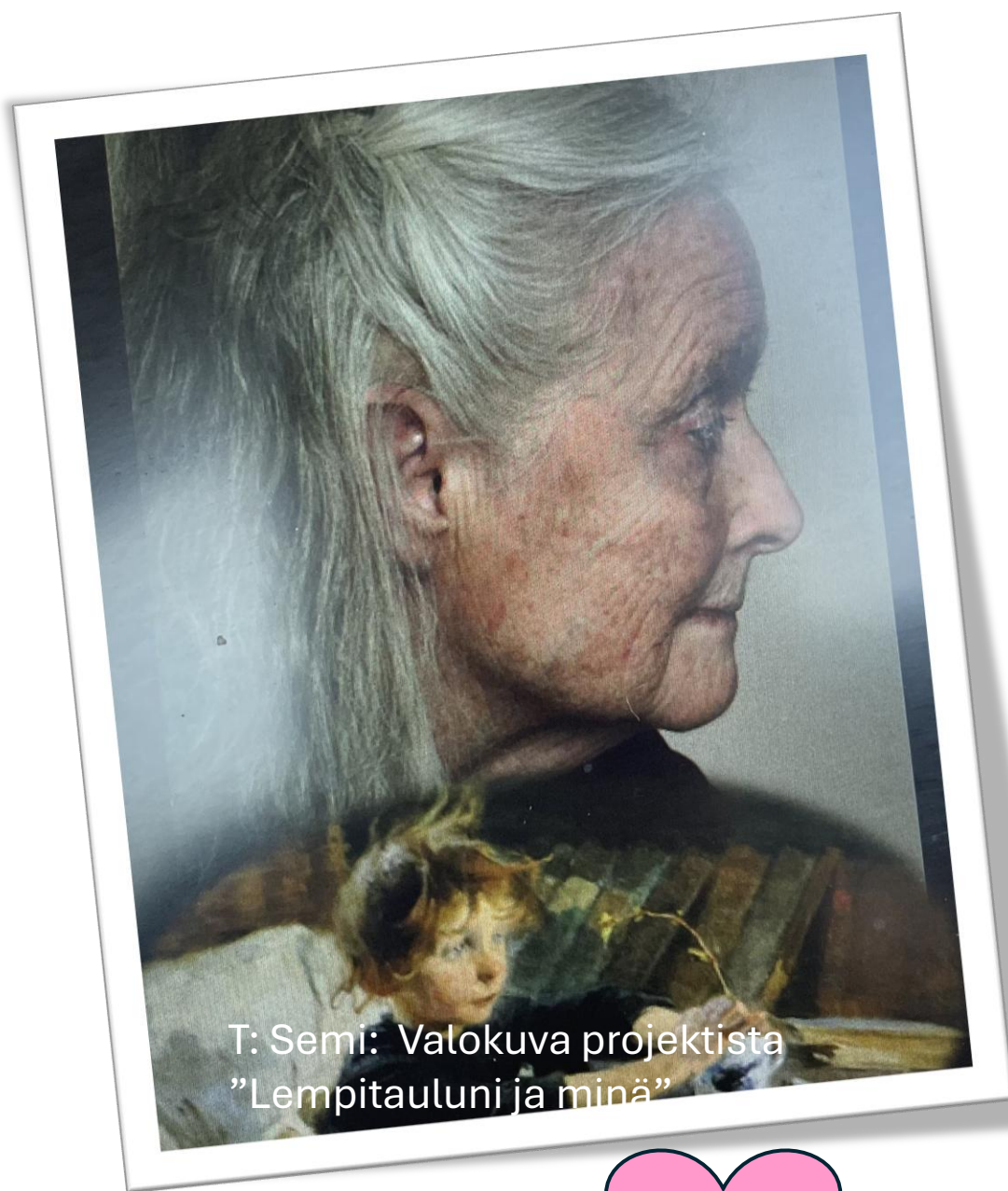

T: Semi: Valokuva projektista  
"Lempitauluni ja minä"

*"Kukaan ei toivo olevansa jalanjälki rantahiekassa - sellainen, jonka aallot pyyhkivät pois, merkki, joka näkyy vain hetken ja pyyhkiytyy sitten lopullisesti. Ihmisen pitää löytää kaikenikäisenä yhteys muihin välittäviin olentoihin, tuntea olevansa osa ihmiskunnan tarinaa, luovaa voimaa, ja ymmärtää, että hänen elämällään on ollut merkitystä jollekulle toiselle."*

*Tuntemattomalta suomentanut Taina Semi*

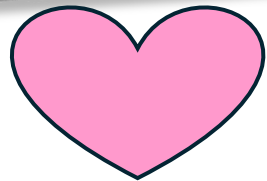

KIITOS